

# CASA SOARELUI CASA 4

Plan parter Scara 1:50

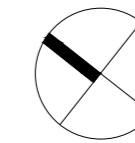

**NOTA :**  
 -cotele reprezinta dimensiunile "la rosu" inainte de turnarea sapelor si aplicarea tencuielii  
 -peretii se vor realiza din caramida POROTHERM 11,5, 25 cu mortar M50Z placata la exterior cu polistiren expandat de 10 cm

**Clasa de importanta IV**  
**Categoria de importanta D**  
**Zona seismica de calcul F**

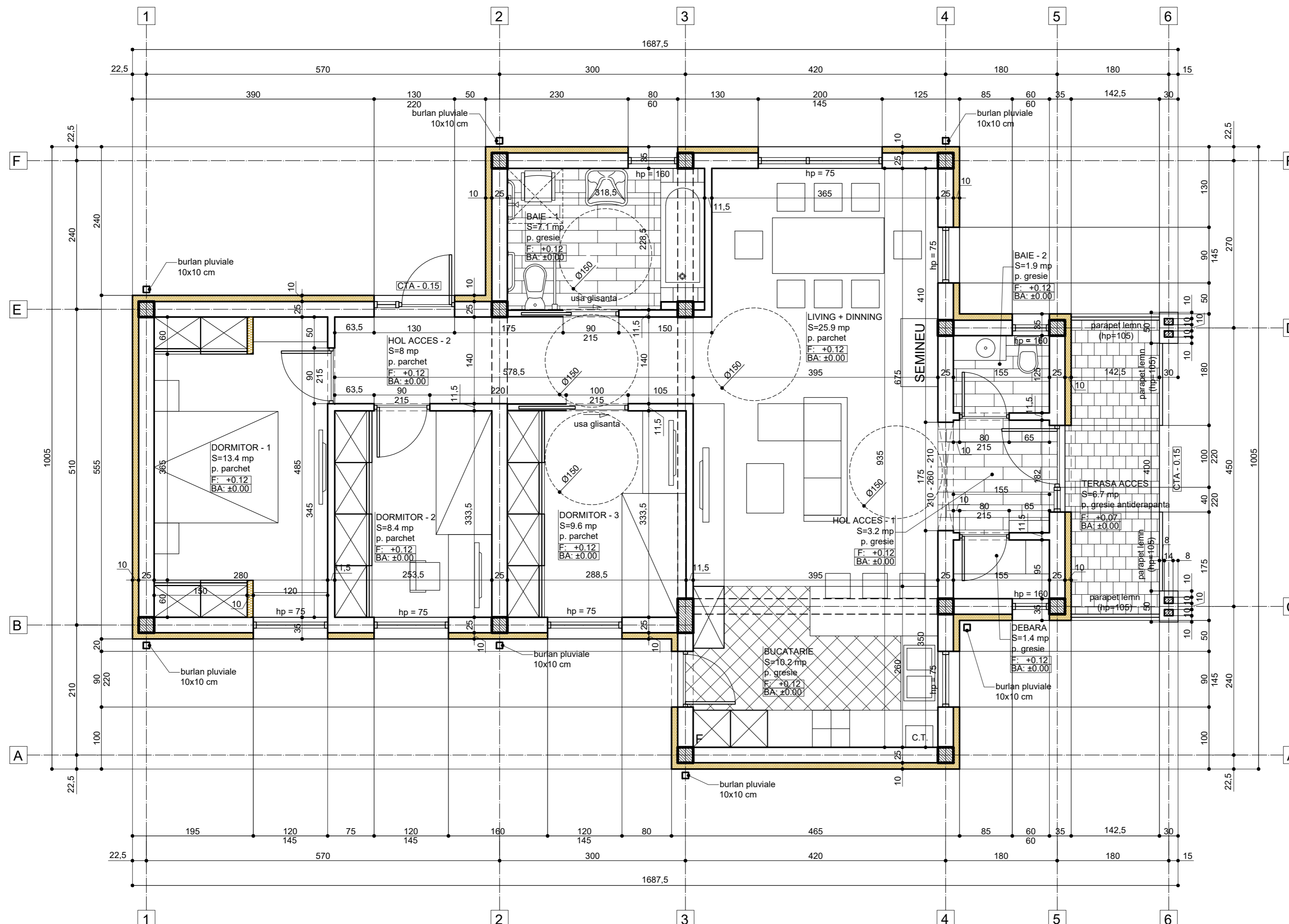

## INVENTAR SUPRAFETE PARTER

Denumire incapere	Suprafata (mp)
LIVING + DINNING	25.9
BUCATARIE	10.2
DEBARA	1.4
HOL ACCES - 1	3.2
HOL ACCES - 2	8
BAIE - 1	7.1
BAIE - 2	1.9
DORMITOR - 1	13.4
DORMITOR - 2	8.4
DORMITOR - 3	9.6
<b>Total suprafata utila</b>	<b>89.1</b>
TERASA ACCES	6.7
<b>Total suprafata auxiliara</b>	<b>6.7</b>

**Suprafata construita = 106.1 mp**  
**Suprafata utila = 89.1 mp**  
**Suprafata auxiliara = 6.7 mp**

<p><b>MOLDOVAN MIRCEA</b>  <b>BIROU INDIVIDUAL</b>  <b>DE ARHITECTURA</b></p> <p>Bd. Decebal, nr. 29, sc. A, ap. 1, Bistrita, B-N</p>	NR.ORC.312/2013 BISTRITA CIF:31289660	BENEFICIAR	MMF CLASS EXPERT CONSTRUCT S.R.L.	9/2018
	PROIECT	Construire o casa de locuit in regim P casa 4, str. Soarelui, nr. 88, Bistrita, loc. comp. Sigmir, jud. B-N		
	SEF PROIECT	ARH. MOLDOVAN MIRCEA		
	PROIECTAT	ARH. MOLDOVAN MIRCEA		
	DESENAT	ARH. MOLDOVAN MIRCEA		
<b>PLAN PARTER</b>				FAZA:
<b>SCARA 1:50</b>				<b>A2</b>